Lanzamiento de la Campaña

“Salvando vidas, y cuidando la salud del planeta ante el COVID-19”

“Los Pueblos Indígenas de Atalaya siempre dando el ejemplo”

AMAZONÍA 2.0 Conectados por nuestros bosques | Unión Europea | UICN | ECO REDD | AIDESEP | INDIAM COMUNICACIONES

Propósito:

Emprender una campaña de difusión masiva en favor de los pueblos indígenas ante la pandemia por el COVID -19, sensibilizando a la población de Atalaya, informando a las poblaciones indígenas sobre qué hacer y cómo enfrentar la pandemia. Asimismo, emprender una campaña de reciclaje de desechos de elementos de bioseguridad empleados ante la pandemia.

Estrategias empleadas:

- Emisión de SPOTS RADIALES con mensajes en lengua nativa (Asháninca, Yine) y español:

  https://drive.google.com/drive/folders/1rDtql47wTVy9Z7cfXr8dl2GUY9HkyBuu?usp=sharing

- Circulación de la COVIDMOVIL que es un Motocar acondicionado para llevar información ante la pandemia que circula por la ciudad difundiendo mensajes en audio y volantes informando a la población para enfrentar la pandemia, a la vez que se concientiza y sensibiliza para colaborar en favor de los pueblos indígenas y se invoca a la población a depositar sus desechos como Mascarillas, Guantes y demás envases usados para hacer frente a la pandemia en envases de reciclajes facilitados por el proyecto Amazonía 2.0 que implementa ECOREDD en coordinación con el Comando Provincial Indígena de Atalaya frente al COVID-19.

- Inauguración de los BIDONES DE RECICLAJE que han sido estratégicamente distribuidos en 30 sitios de acceso público de la localidad de Atalaya, los mismos que han sido adecuados para reciclar los desechos de artículos de seguridad ante el COVID 19, debidamente señalizados y evitar la contaminación, velando por la salud del planeta, haciendo de Atalaya una ciudad líder en responsabilidad socio ambiental “Cuida tu salud y cuida tu planeta”

PROGRAMACIÓN:

Lanzamiento de la campaña:

Día: Sábado 2 de agosto del 2020
Lugar: Gerencia Territorial de Atalaya (Plaza de armas de Atalaya)
Hora: 10:00 a.m.

Organizan:

- **Comando provincial indígena ante el COVID-19**
- **Proyecto Amazonía 2.0 (ECO REDD)**

Hora	Actividades
10.00 hrs	Himno Nacional del Perú
10.15 hrs.	Palabras del prof. Cleofáz Quintori Soto representante del Comando Provincial Indígena de Atalaya ante el COVID-19
10.25 hrs.	Palabras de la representante de ECO REDD
10.30 hrs.	Palabras del Gerente Territorial de Atalaya - GOREU
11.00 hrs.	Palabras del director de la red de salud de Atalaya
11.10 hrs.	Inauguración de la COVIDMOVIL
11.20 hrs.	Visita e inauguración de los puntos de reciclaje
11.30 hrs.	Recorrido de la caravana de Motokar por principales arterias de la ciudad

Lista de lugares donde se ubicarán los bidones de reciclaje

- Municipalidad Provincial de Atalaya
- Oficina ECOREDD
- Gerencia Territorial
- SOFFSA
- Policía Nacional del Perú
- Red de Salud
- ESSALUD
- Loza Deportiva (Lugar Diagnostico de prueba rápida a la población)
- Casa de Sanación
- Mercado
- Puerto principal
- Organizaciones indígenas
- Oficina Técnica del Comando Indígena (la cabaña)
- Sub prefectura
- Botica Municipal
- OSINFOR
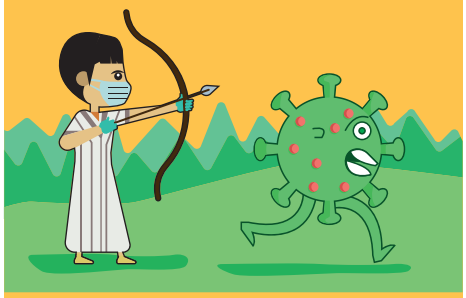
GALERÍA DE IMÁGENES