



Herramienta de autoevaluación y vinculación con el Estándar Global

Verónica Ruiz -
Oficial de programas para Soluciones basadas en la Naturaleza
Programa Global Gestión de Ecosistemas



Hacer posible las SbN gracias al estándar

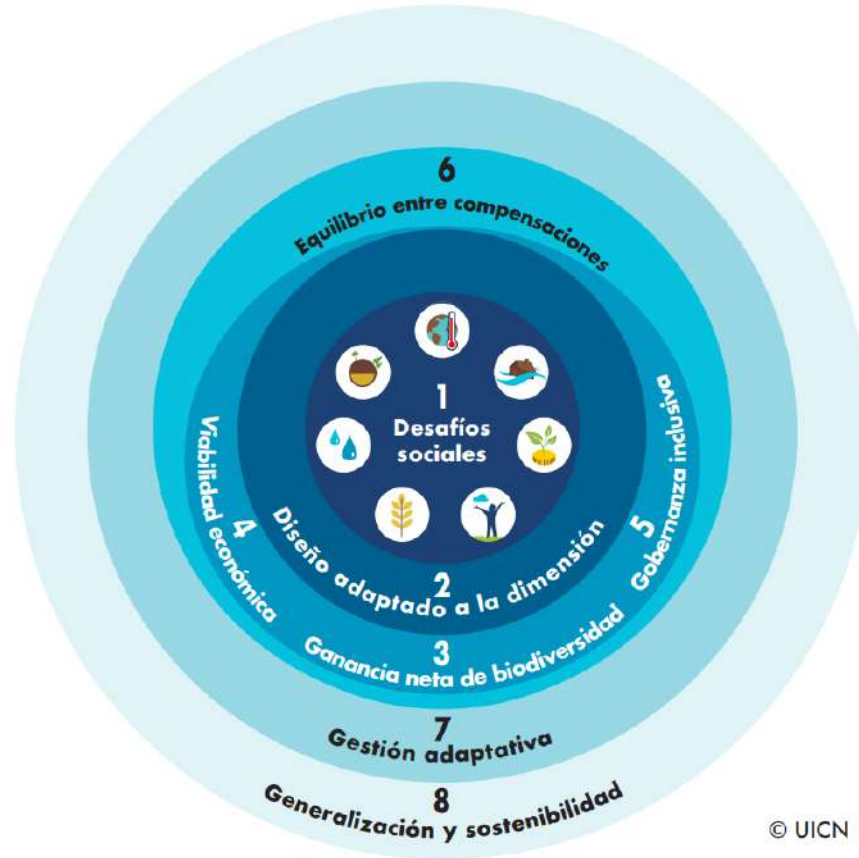

¿Cómo es el Estándar?



El Estándar - cada criterio viene acompañado de una breve guía, indicadores, estudio de caso, gráfico informativo y ejemplo fotográfico.

Criterio 1: Las SbN responden eficazmente a los desafíos sociales

Definición	Indicadores
La finalidad de este criterio es proporcionar información sobre el nivel de cumplimiento de los principios de la SbN en relación con los desafíos sociales más urgentes y críticos que enfrentan las partes interesadas y titulares de derechos, así como la capacidad de las SbN para responder a estos desafíos.	<p>1.1 Se garantiza a las personas más vulnerables el acceso a los servicios de derechos y beneficios (Indicador: Se garantiza el acceso a los servicios de derechos y beneficios para las personas más vulnerables y en riesgo de exclusión y discriminación, así como el acceso a los servicios de derechos y beneficios para las personas más vulnerables y en riesgo de exclusión y discriminación, así como el acceso a los servicios de derechos y beneficios para las personas más vulnerables y en riesgo de exclusión y discriminación.)</p> <p>1.2 Las partes interesadas se involucran en la toma de decisiones que afectan sus intereses (Indicador: Las partes interesadas se involucran en la toma de decisiones que afectan sus intereses, así como el acceso a los servicios de derechos y beneficios para las personas más vulnerables y en riesgo de exclusión y discriminación.)</p> <p>1.3 Se identifican los resultados en el ámbito del bienestar humano derivados de las SbN, se establecen niveles de referencia para ellos y se revisan periódicamente (Indicador: Se establecen niveles de referencia para los resultados en el ámbito del bienestar humano derivados de las SbN, así como el acceso a los servicios de derechos y beneficios para las personas más vulnerables y en riesgo de exclusión y discriminación.)</p>

6 | Estado Global de la Naturaleza de la UICN 2022

Criterio 1: Las SbN responden eficazmente a los desafíos sociales

Desafíos sociales:



Figura 4. ¿A qué grupo de personas más vulnerables se garantiza el acceso a los servicios de derechos y beneficios? ¿Cómo se garantiza el acceso a los servicios de derechos y beneficios para las personas más vulnerables y en riesgo de exclusión y discriminación? ¿Cómo se garantiza el acceso a los servicios de derechos y beneficios para las personas más vulnerables y en riesgo de exclusión y discriminación?

Estudio de caso: Cómo identificar un desafío social

Desafíos sociales: ¿cómo se relacionan los desafíos sociales con los desafíos de la biodiversidad? ¿cómo se relacionan los desafíos sociales con los desafíos de la biodiversidad? ¿cómo se relacionan los desafíos sociales con los desafíos de la biodiversidad?

¿cómo se relacionan los desafíos sociales con los desafíos de la biodiversidad? ¿cómo se relacionan los desafíos sociales con los desafíos de la biodiversidad? ¿cómo se relacionan los desafíos sociales con los desafíos de la biodiversidad?

La Guía - pone a la SbN en contexto con descripciones detalladas de los fundamentos, requisitos de cada criterio e indicador

4. Orientación sobre los criterios

4.1 Resumen

El Estándar consta de ocho criterios, y cada uno tiene un conjunto de indicadores. Los criterios se basan firmemente en los principios de SbN, así como en la retroalimentación de las consultas.

El Criterio 1 describe el proceso para determinar los retos sociales que enfrentan las partes interesadas y los titulares de derechos, así como para establecer una comprensión de las oportunidades y desafíos asociados. El diseño de la solución debe tener como objetivo abordar el desafío, teniendo en cuenta los contextos sociales, económicos y ecológicos más amplios en los que existe el desafío y el hecho, según el Criterio 2. El Criterio 2 aborda el hecho de que, incluso si la ejecución de la solución se realiza a nivel de sitio o a menor escala, las

consideraciones de nivel de escala mayor pueden en gran medida modular la solidez y durabilidad de la solución más allá de su ejecución. Los Criterios 3, 4 y 5, esbozan procesos que pueden aumentar las posibilidades de obtener resultados positivos para la biodiversidad, la sociedad y la economía. Sin embargo, para lograr estos tres Criterios con respecto a los resultados inmediatos, a corto y a largo plazo, es necesario determinar y hacer compensaciones, que se enfocan directamente en el Criterio 6, a fin de dar visibilidad e importancia a esta cuestión. Los procesos de adopción de decisiones para cualquier compensación que se haga deben ser transparentes y equitativos, y estar dentro del contexto de uno o más de los Criterios 3, 4 y 5. Además, los principios de la gestión adaptativa, sustentada por una teoría del cambio y procesos de aprendizaje iterativo, según el Criterio 7, también pueden mejorar los logros de la SbN. El Criterio 8 se centra en los procesos para la incorporación de la SbN en escalas espaciales y temporales, mediante los cuales las acciones y los impactos pueden sostenerse más allá de los proyectos independientes, a fin de realizar plenamente el potencial de la naturaleza como herramienta que proporciona solución a los desafíos sociales.

Las siguientes secciones proporcionan orientación sobre los ocho criterios del Estándar SbN y sus indicadores subyacentes. La Guía describe los miedos de una SbN sólida e identifica dónde se vinculan entre sí los distintos criterios e indicadores.



Figura 6. Los ocho criterios que integran el Estándar Global de SbN de la UICN están interconectados. © UICN

Cómo utilizar el estándar y cómo se vincula con la autoevaluación



¿Cómo es el Estándar?

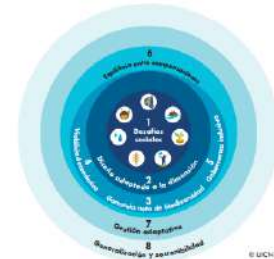
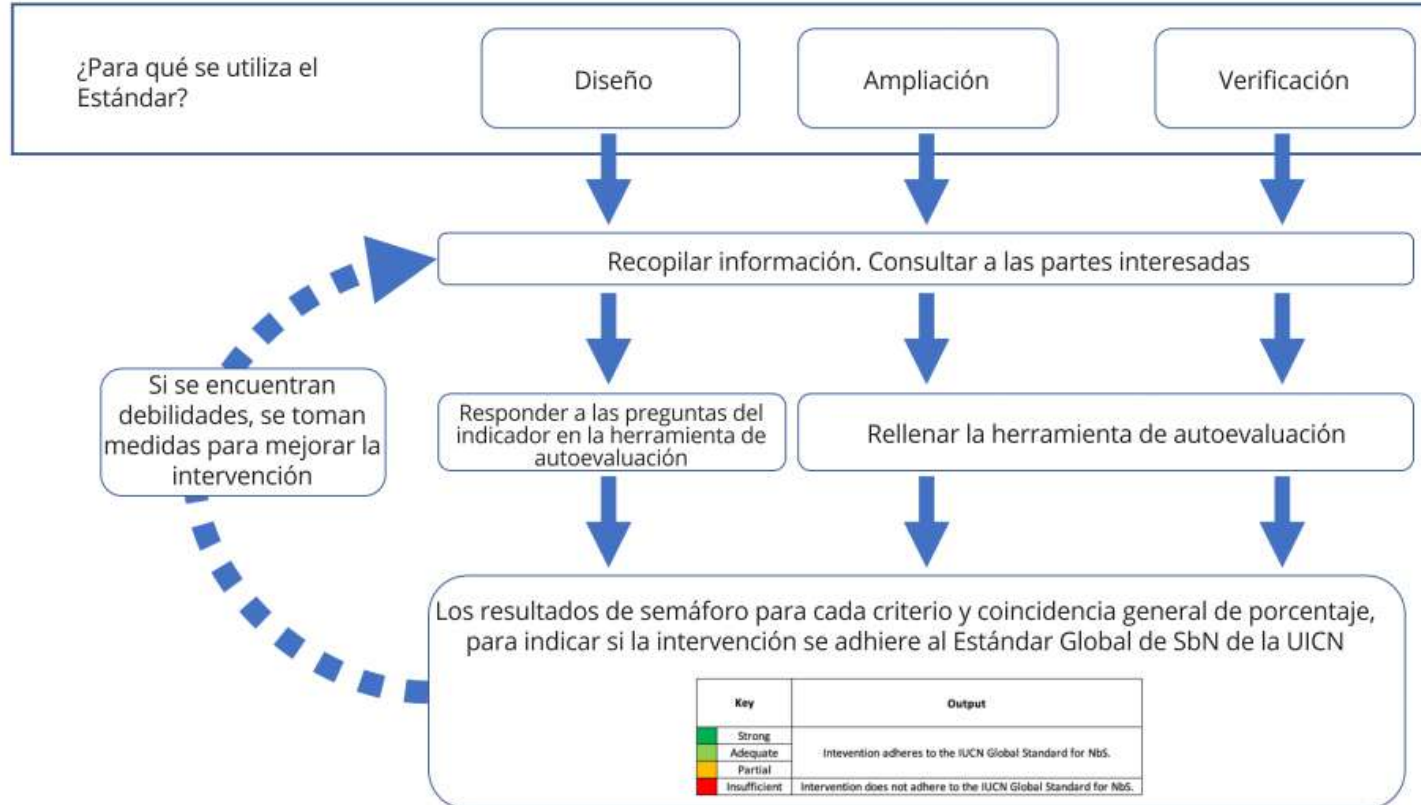

Criterio 1: Las SbN responden eficazmente a los desafíos sociales

Indicador No.	Indicador	Preguntas orientadoras	Usa el menú desplegable para señalar qué tan bien se ajusta la intervención al indicador.	¿Qué tan bien se ha satisfecho el indicador?				Justificación	Medios de verificación	Recomendaciones, oportunidades y barreras
				Sólida	Adecuada	Parcial	Insuficiente			
11	Se da prioridad a los retos sociales más apremiantes para los titulares de derechos y beneficiarios	¿Se identifican los desafíos de la sociedad? ¿Se consulta a los titulares de derechos y a los beneficiarios? ¿Se da prioridad a los desafíos sociales más apremiantes para los titulares de derechos y los beneficiarios?	Sólida	21. Los datos e información que se recopilan y se analizan para identificar los desafíos sociales más apremiantes para los titulares de derechos y los beneficiarios.	22. Frecuencia de interacción con los titulares de derechos y los beneficiarios.	23. Mecanismos de retroalimentación que se utilizan para identificar los desafíos sociales más apremiantes para los titulares de derechos y los beneficiarios.	24. Mecanismos de retroalimentación que se utilizan para identificar los desafíos sociales más apremiantes para los titulares de derechos y los beneficiarios.			
12	Los retos sociales que se abordan se validan y documentan claramente	¿Se han identificado los factores que impulsan a las respuestas a los desafíos de la sociedad? ¿Se conocen los desafíos sociales en el contexto local y global pertinente? ¿Se documentan los retos sociales y son accesibles para los interesados involucrados?	Parcial	25. Los factores que impulsan a las respuestas a los desafíos sociales se conocen y se documentan claramente.	26. Los factores que impulsan a las respuestas a los desafíos sociales se conocen y se documentan claramente.	27. Los factores que impulsan a las respuestas a los desafíos sociales se conocen y se documentan claramente.	28. Los factores que impulsan a las respuestas a los desafíos sociales se conocen y se documentan claramente.			
13	Se verifican los resultados en el ámbito del bienestar humano del lado de las SbN se establecen niveles de bienestar para ellos y se evalúan periódicamente	¿Son los resultados del bienestar humano relevantes para los desafíos sociales identificados? ¿Existen puntos de referencia para validar los efectos? ¿Se evalúan los resultados y los puntos de referencia a intervalos regulares? ¿Se incorporan los resultados del bienestar humano en la estrategia de la intervención?	Insuficiente	29. Se identifican los puntos de referencia para validar los efectos de la intervención.	30. Se identifican los puntos de referencia para validar los efectos de la intervención.	31. Se identifican los puntos de referencia para validar los efectos de la intervención.	32. Se identifican los puntos de referencia para validar los efectos de la intervención.			

Medidas de la adhesión estándar



Resumen de la autoevaluación



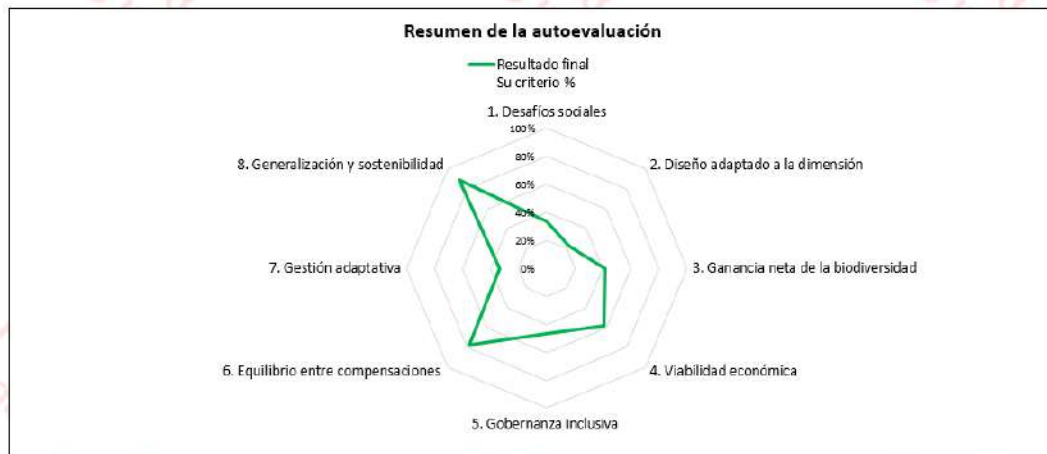

Criterio	Puntuación de su criterio	Puntuación máxima para el criterio	Criterio normalizado	Resultado final Su criterio %
1. Desafíos sociales	3	9	0.33	0.3
2. Diseño adaptado a la dimensión	2	9	0.22	0.2
3. Ganancia neta de la biodiversidad	5	12	0.42	0.4
4. Viabilidad económica	7	12	0.58	0.6
5. Gobernanza inclusiva	7	15	0.47	0.5
6. Equilibrio entre compensaciones	7	9	0.78	0.8
7. Gestión adaptativa	3	9	0.33	0.3
8. Generalización y sostenibilidad	8	9	0.89	0.9
Total			4.02	0.5

Clave	Resultado
■ Sólida	La intervención se adhiere al Estándar Global para SbN de la UICN.
■ Adecuado	
■ Parcial	
■ Insuficiente	La intervención no se adhiere al Estándar Global para SbN de la UICN.



Medidas de la adhesión estándar



	Clave (%)	Producto
	≥75	Sólida
	≥50 y <75	Adecuado
	≥25 y <50	Parcial
	<25	Insuficiente

La intervención se adhiere al Estándar Global para SbN de la UICN.

La intervención no se adhiere al Estándar Global para SbN de la UICN.

Autoevaluación en seis etapas





**Gracias por
su atención**